

PORTAS				
CÓD.	LARG.	ALT.	QUANT.	ESPECIFICAÇÕES
(P1)	5,50	2,50	01 UNID	PORTÃO DE FERRO (01FOLHA) - CORRER

PLANTA COBERTURA
esc: 1:75

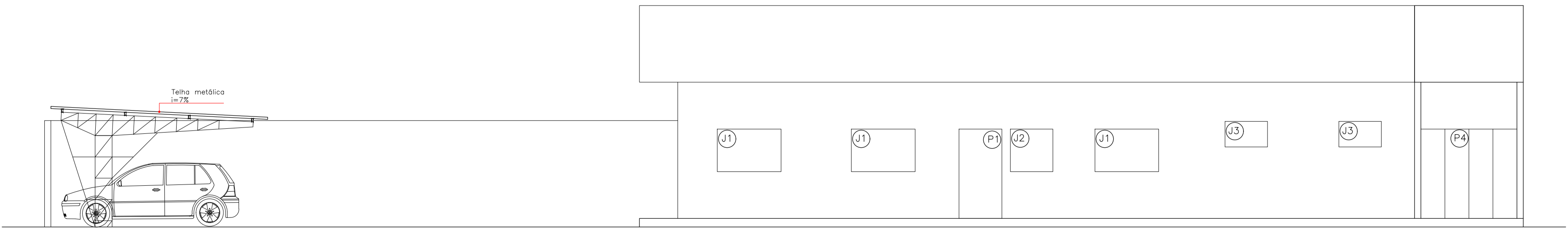

VISTA 01
esc: 1:75

TIPO DA OBRA: PROJETO AMPLIAÇÃO CÂMARA MUNICIPAL DE TAQUARUSSU		
ENDEREÇO: AV. GETÚLIO VARGAS, LOT. TAQUARUSSU PARTE 01, QUADRA 08, LOTE 11A, CENTRO CIDADE: TAQUARUSSU - MS		
PROPRIETÁRIO CNPJ: CÂMARA MUNICIPAL DE TAQUARUSSU PRESIDENTE GILSO FRANCISCO FILHO CNPJ: 15.488.133/0001-26		ASSUNTO: PROJETO ARQUITETÔNICO CONTEÚDO: PLANTA COBERTURA VISTA 01
AUTOR DO PROJETO TÍTULO PROFISSIONAL: RENATO YUZO ESAKI Engenheiro Civil CREA 17396 D		FOLHA Nº: 02/02
ÁREA DO TERRENO: 1.040,02 m² ÁREA CONSTRUÍDA EXISTENTE: 256,10 m² ÁREA A CONSTRUIR: 352,21 m² ÁREA TOTAL CONSTRUÍDA: 608,31 m² ESCALA INDICADA: DATA OUTUBRO/2023		